

Husets invändiga yta: 171m²

Byggnadsarea: 205m²

Förslag på ändringar:

- Vrid huskroppen med kök/vardagsrum rakt så att huskropparna står parallellt mot varandra
- Flytta entrédörren till den andra sidan av hallen om det passar bättre in på tomten
- Behövs ytterligare ett sovrum kan man göra det där bastu och badrummet ligger. Gör klädkammaren till badrum istället.

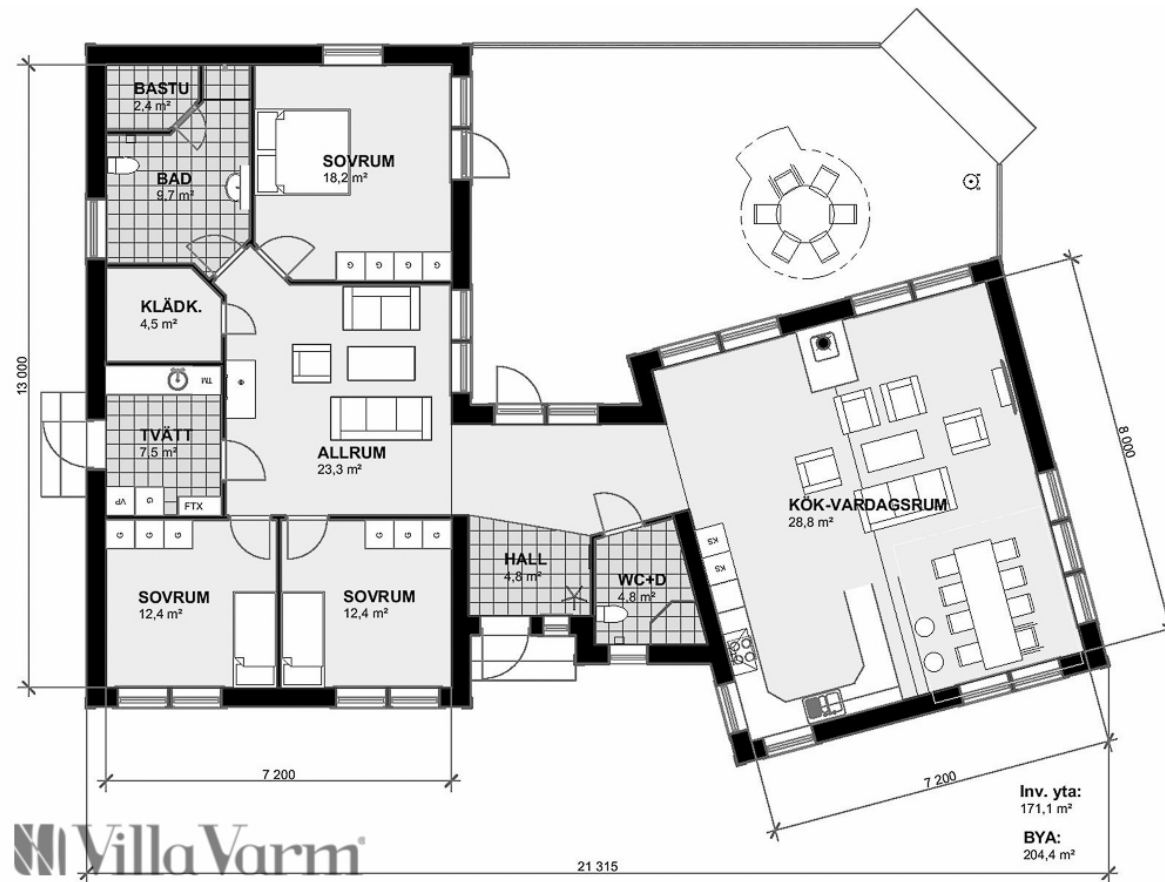

Planlösning Villa Strängnäs

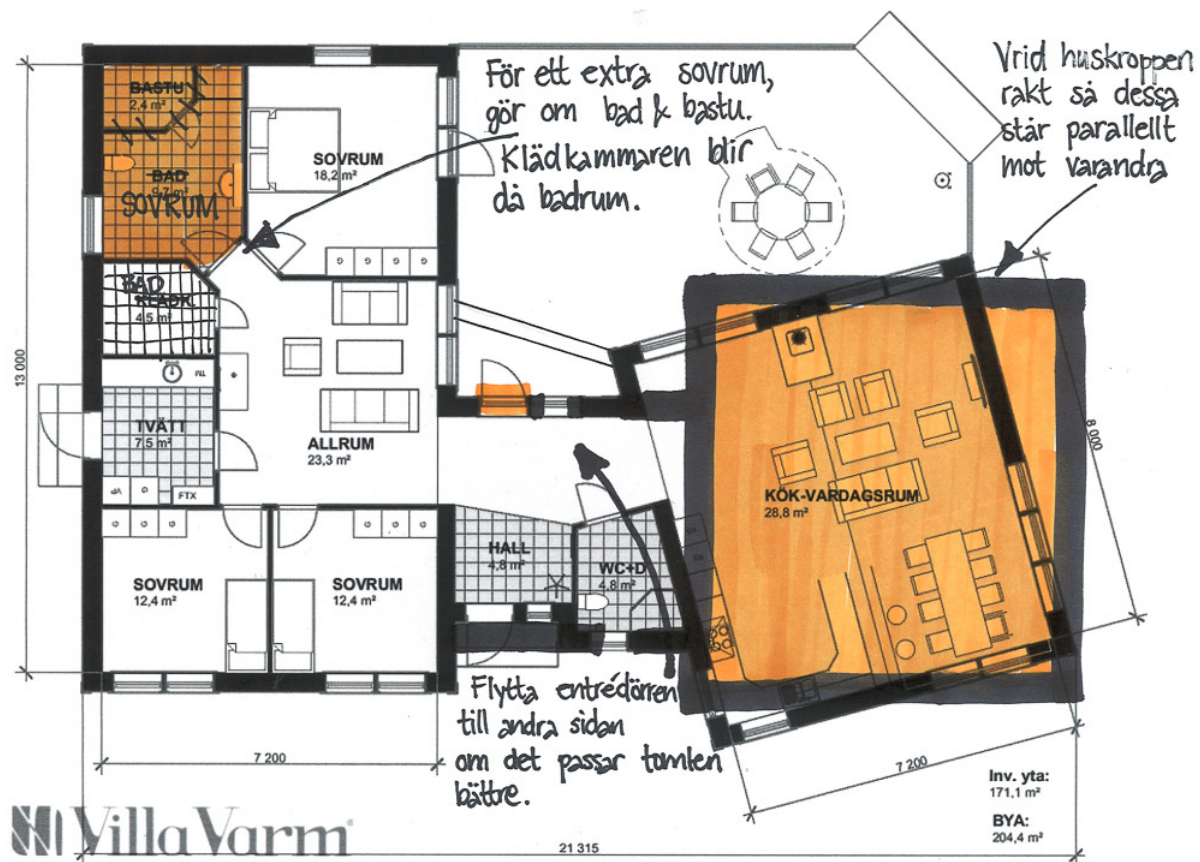

Ändring planlösning Villa Strängnäs