

---

**Husets invändiga yta: 165m<sup>2</sup>**

---

**Byggnadsarea: 186m<sup>2</sup>**

---

**Förslag på ändringar:**

- Flytta väggen mellan tvätt och sovrums för att få mer plats till förvaring i tvättstugan.
- Om man har behov av bara tre sovrum kan det ena sovrummet göras om till ett allrum.
- För den som önskar bastu, görs klädkammaren i anslutning till det större sovrummet om.

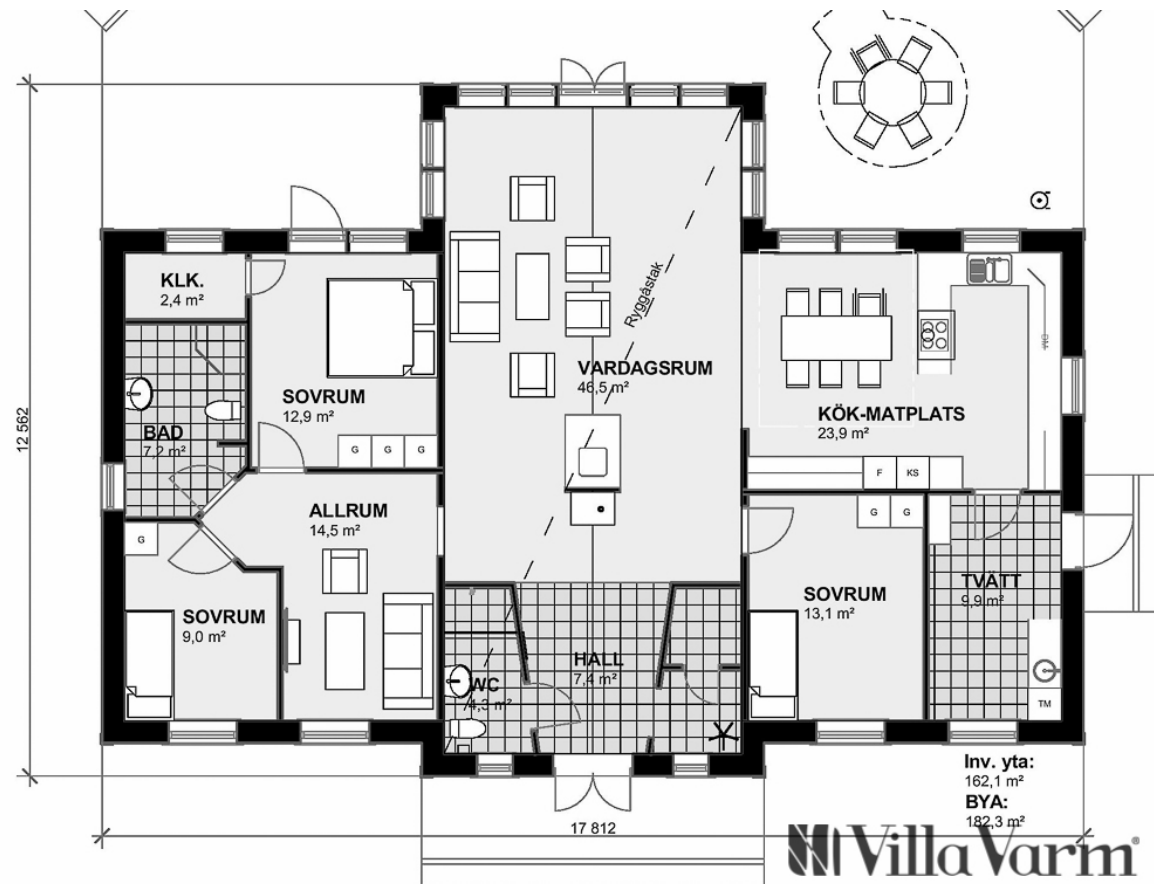

Planlösning Villa Sparreholm