

Husets invändiga yta: 90m²

Byggnadsarea: 107m²

Förslag på ändringar:

- Sätt ryggåstak i hela huset.
- Byt ut de helglasade fönsterdörrarna till fönster istället.
- Sätt en pardörr i hallen för en mer markerad entré.

Här hittar du andra varianter av ladhus: **Villa Altermyran, Villa Stormyran, Villa Långmyran.**

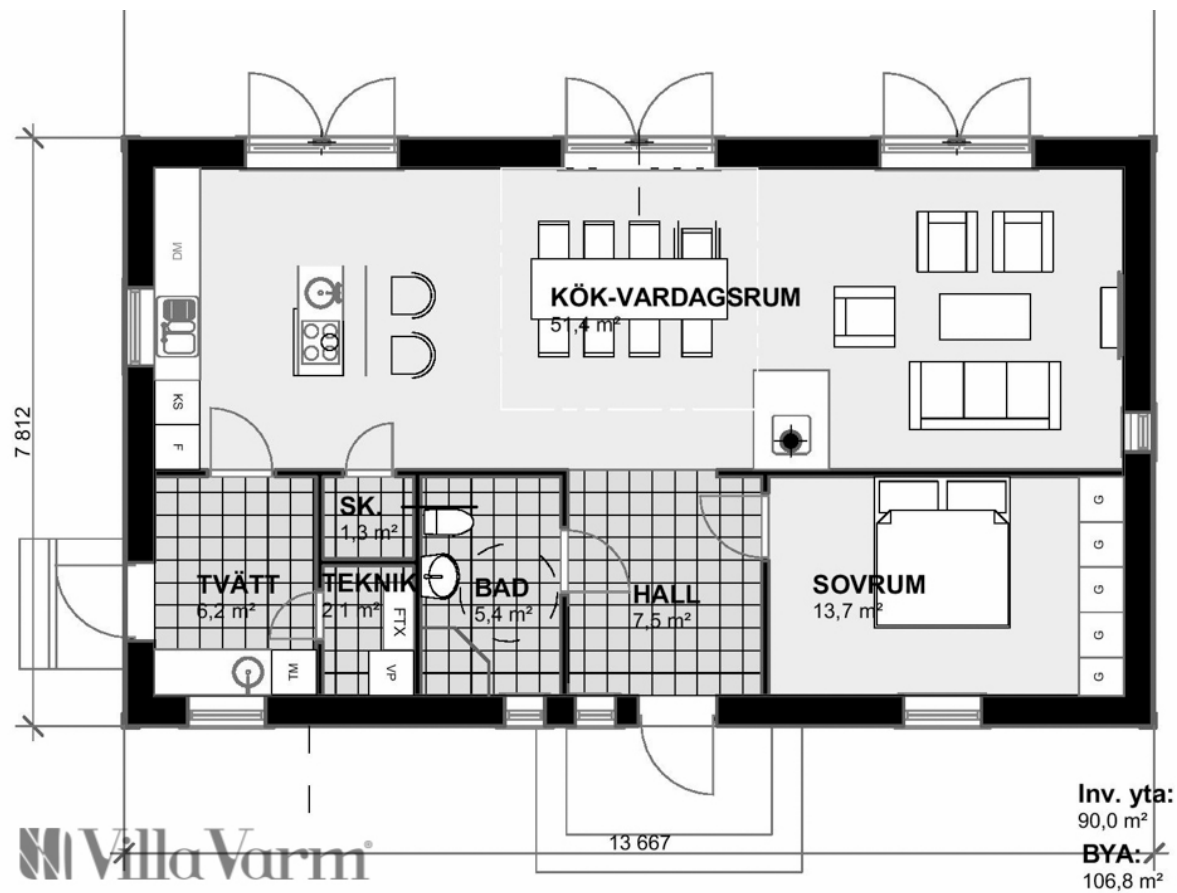

Planlösning Villa Rismyran

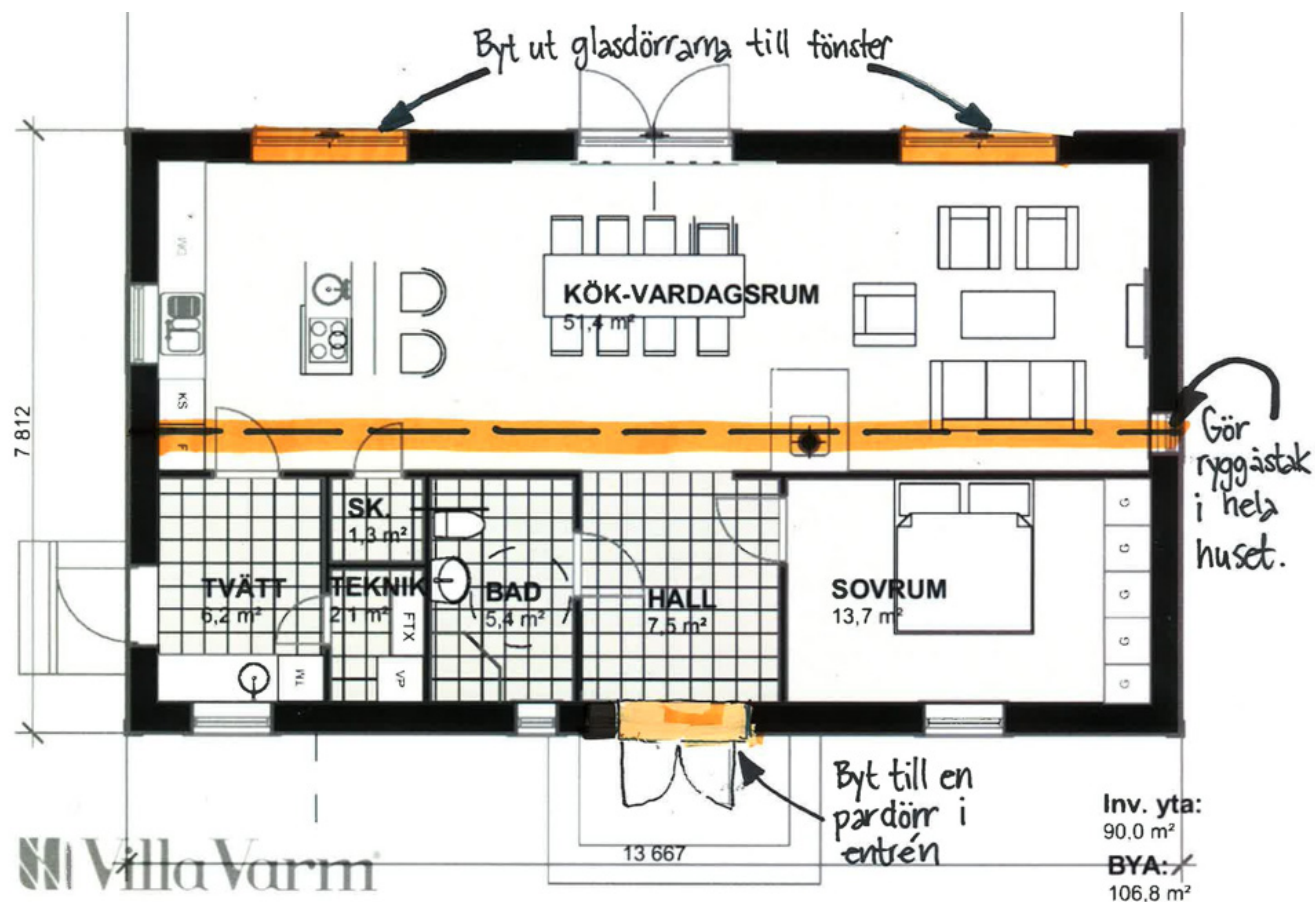

Ändring planlösning Villa Rismyran