

---

**Husets invändiga yta: 235m<sup>2</sup>**

---

**Byggnadsarea: 214m<sup>2</sup>**

---

**Förslag på ändringar:**

- Tag bort bastun.
- Gör om badrummet till ett sovrum istället och sätt dörren från vardagsrummet.
- Gör det mindre badrummet större genom att ta yta från tvättstugan.

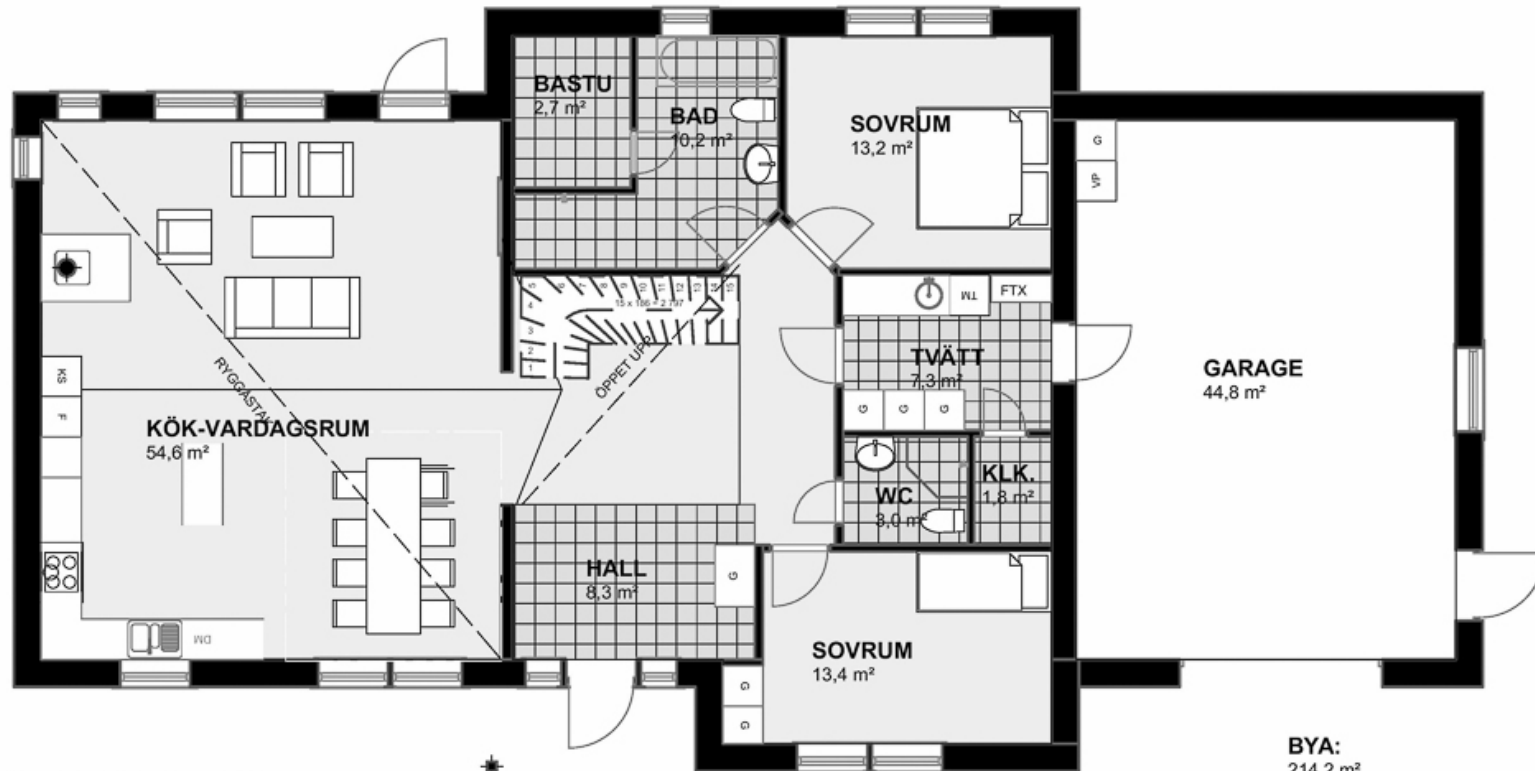

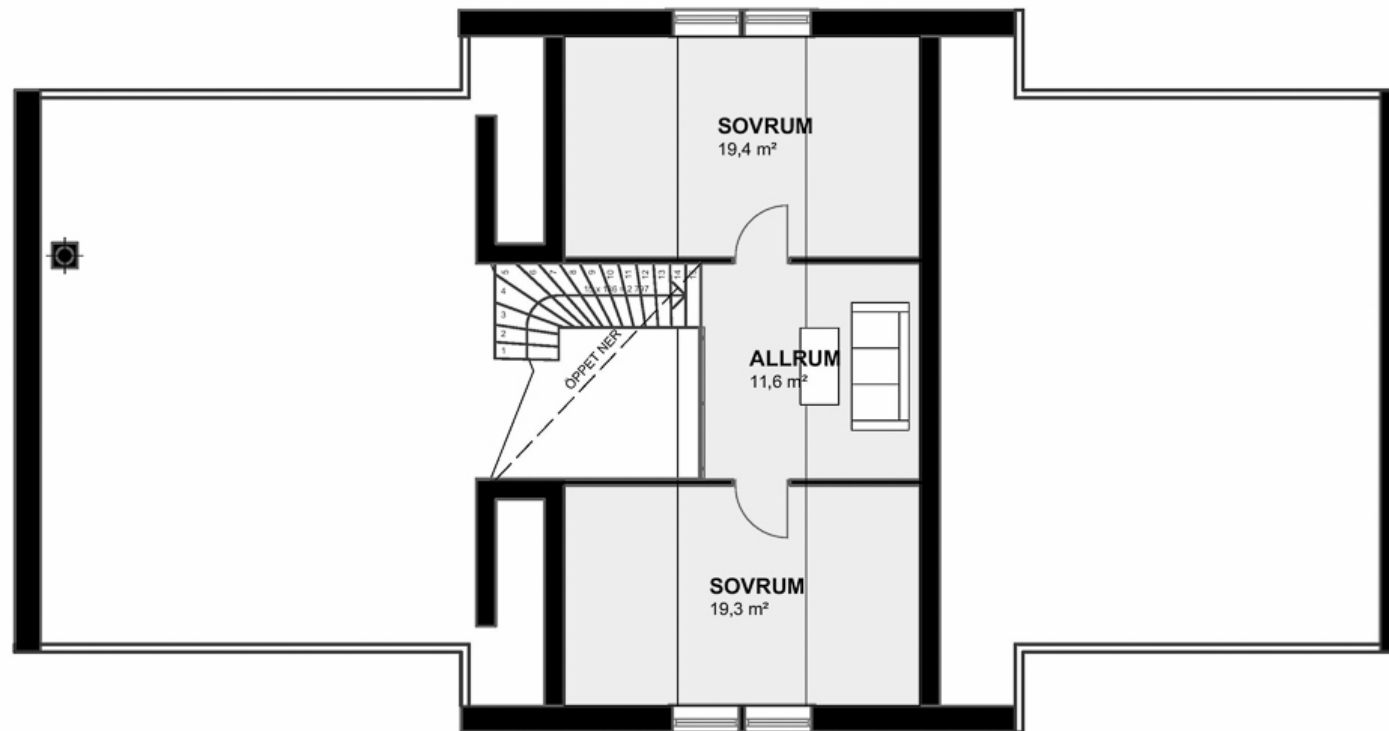

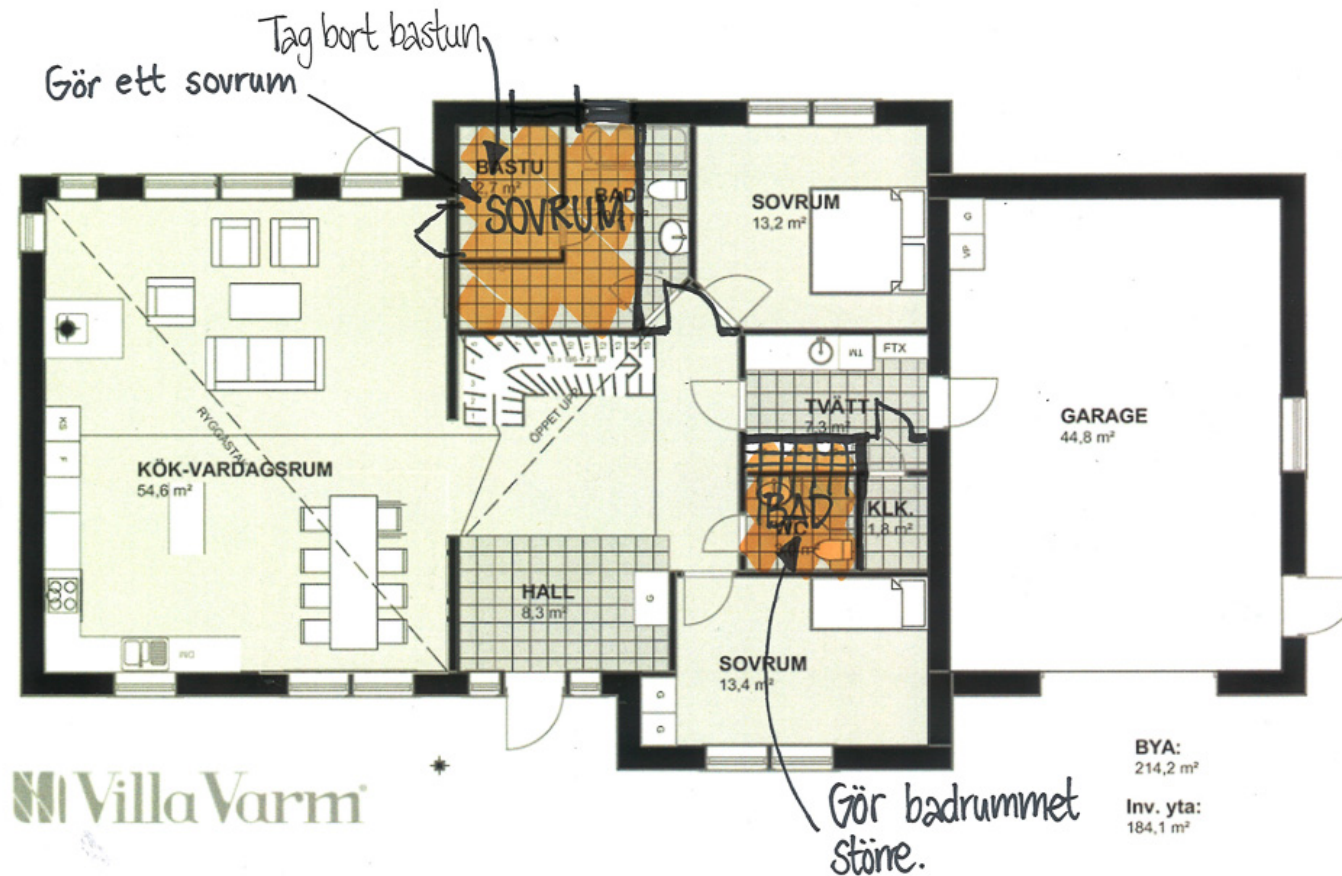

Ändring planlösning Villa Måttsund