

Husets invändiga yta: 157m²

Byggnadsarea: 183m²

Förslag på ändringar:

- Huset kan förlängas så att ett enkelgarage kan placeras i direkt anslutning till tvättstugan.
- Allrummet kan göras om till ett extra sovrum.
- Dörren till det mindre badrummet kan läggas in till föräldrasovrummet, så att man får ett mer privat badrum.
- Fönstersättningen vid entrén kan göras till en mer klassiskt stil om man hellre gillar det.

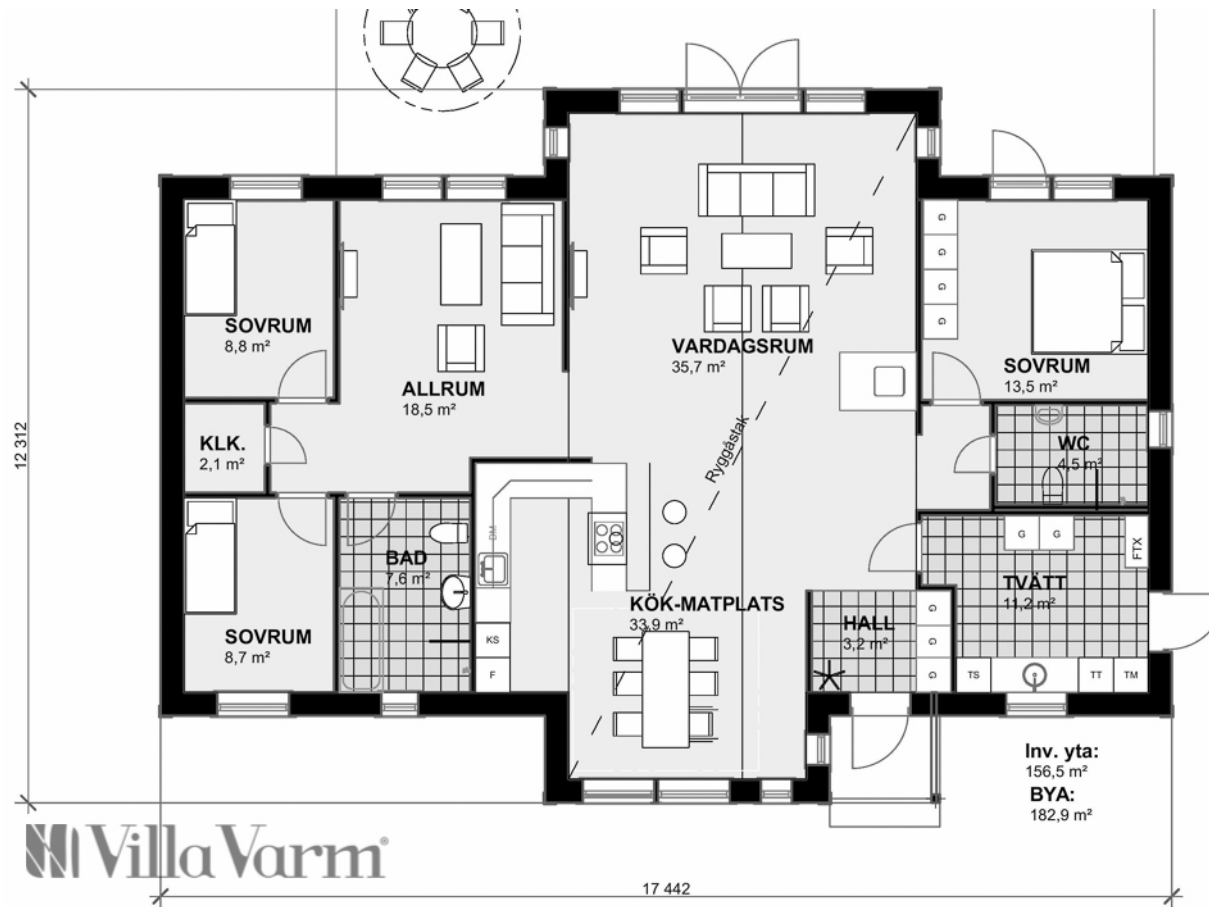

Planlösning Villa Lycksele