

---

**Husets invändiga yta: 112m<sup>2</sup>**

---

**Byggnadsarea: 140m<sup>2</sup>**

---

**Förslag på ändringar:**

- Gör om det mindre sovrummet till tvättstuga och sätt en groventré på gaveln. Den nuvarande tvättstugan blir istället klädkammare/förråd. Denna lösning fungerar bra om du bara behöver ett sovrum.
- Tag bort det utstickande taket vid entrédörren för en mer lantlig stil.

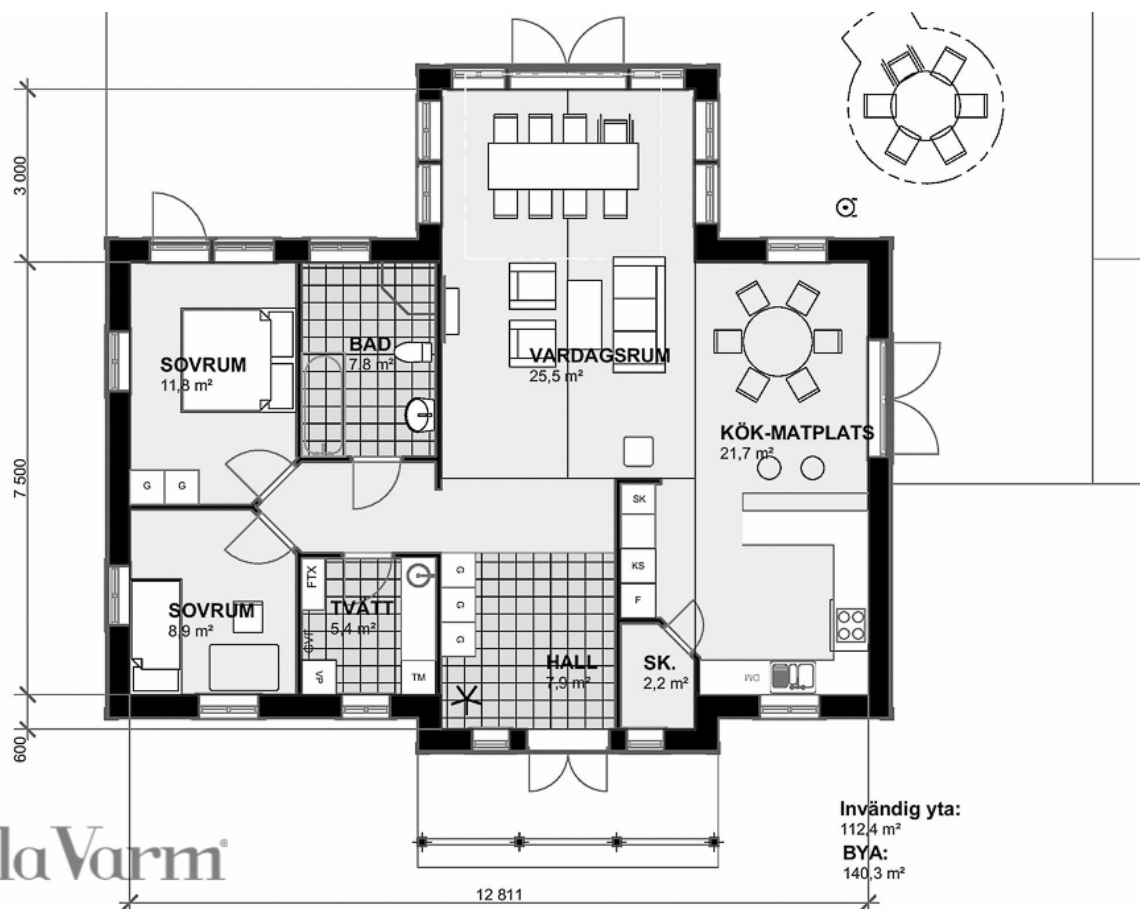

Planlösning Villa Kussjö

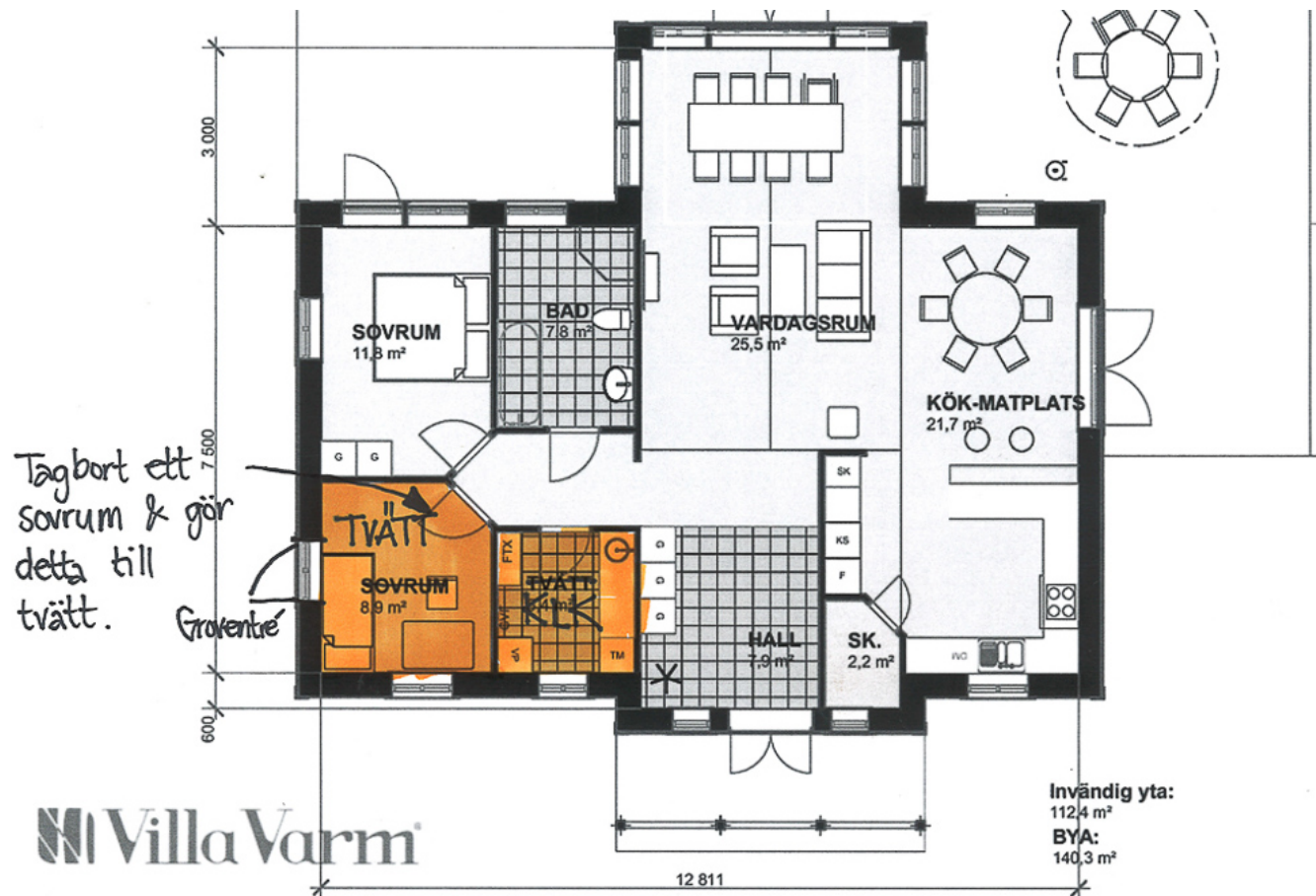

Ändringar planlösning Villa Kussjö